



Nota informativa del 28 novembre 2025

## Avvii e cessazioni di imprese a fine settembre 2025

**Nei primi 9 mesi del 2025, nate oltre 3.200 imprese lariane: saldo naturale positivo per 500 unità. Tuttavia, cancellate d'ufficio 2.190 aziende non più operative: le imprese registrate calano del 2,4%**

Tra gennaio e settembre 2025, il saldo naturale tra iscrizioni e cessazioni di imprese lariane iscritte nel Registro della Camera di Commercio di Como-Lecco è pari a +519 unità (Como +376; Lecco +143)<sup>1</sup>. Le **imprese nate** tra gennaio e settembre sono state 3.217 (rispettivamente 2.131 e 1.086), con un calo del 4,4% rispetto ai primi nove mesi del 2024 (Como -2,6%; Lecco, -7,7%; Lombardia -2,3%; Italia -1,8%). Le **chiusure** si sono attestate a 2.698 (di cui 1.755 a Como e 943 a Lecco), con un calo del 9,2% (-8% a Como e -11,4% a Lecco; Lombardia -6,1%; Italia -8%). Tuttavia, a causa delle **cancellazioni d'ufficio**<sup>2</sup> (cfr. note 1 e 2) c'è una diminuzione di 1.654 imprese registrate rispetto a fine 2024 (-1.040 a Como e -614 a Lecco): -2,3% (rispettivamente -2,2% e -2,5%, a fronte del +0,3% regionale e del +0,02% nazionale)<sup>3</sup>.

Al 30 settembre 2025, le **imprese lariane iscritte** nel Registro della Camera di Commercio di Como-Lecco calano di 1.735 unità rispetto a un anno prima (-1.077 a Como e -658 a Lecco), con una riduzione del 2,4% (Como -2,3%; Lecco -2,7%; Lombardia +0,2%; Italia -0,6%). Il numero totale di imprese registrate si attesta a 70.387 (46.423 a Como e 23.964 a Lecco).

Grafico 1 - Area lariana, Lombardia e Italia: variazione % tendenziale stock imprese. Settembre 2016-2025

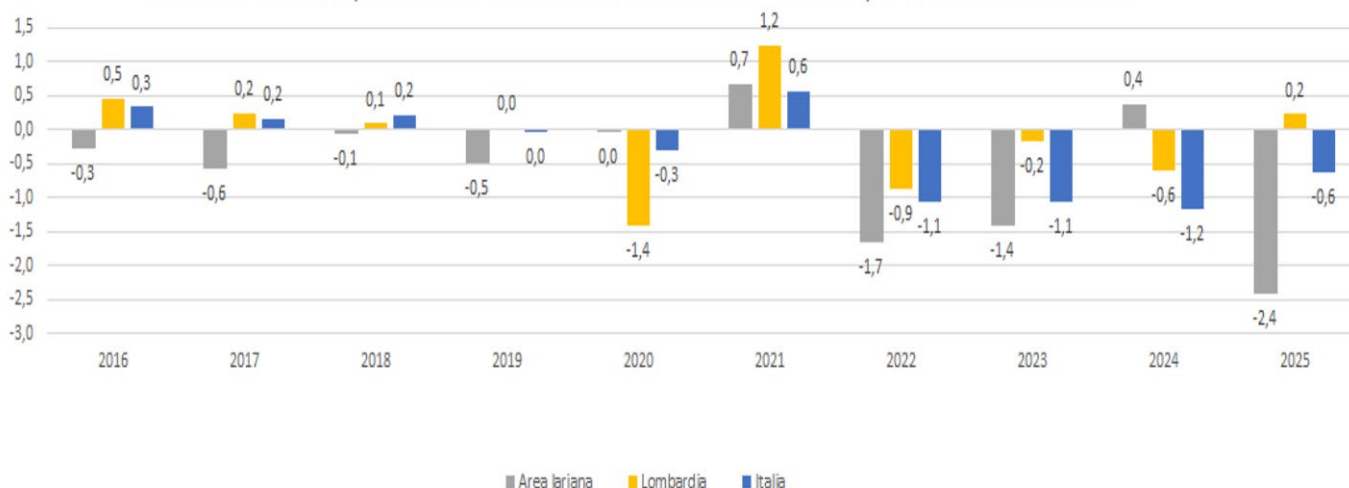

Fonte: Elaborazioni Ufficio Studi e Statistica Camera di Commercio di Como-Lecco su dati Infocamere, Stock View

N.B.: La variazione tendenziale rapporta lo stock di imprese registrate a fine settembre di ciascun anno con quelle di fine settembre dell'anno precedente

<sup>1</sup> Nei primi 9 mesi del 2024 la differenza era stata positiva per 395 unità: +282 a Como e +113 a Lecco.

<sup>2</sup> I dati di questo comunicato sono calcolati al netto delle cancellazioni d'ufficio effettuate nel periodo. Nel 3° trimestre 2025, nell'area lariana sono state effettuate 2.190 cessazioni d'ufficio (1.419 a Como e 771 a Lecco):

- 2.155 imprese individuali (rispettivamente 1.388 e 767), in base a quanto previsto dall'art. 2 del D.P.R. n. 247 del 23/7/2004 e dalla Circolare del Ministero delle Attività Produttive n. 3585/C del 14/6/2005 (mancato compimento per 3 anni consecutivi di atti di gestione) o per decesso del titolare;
- 35 (31 a Como e 4 a Lecco), a seguito di decreto MIMIT del 16/05/2025 di Scioglimento senza nomina del commissario liquidatore ai sensi art. 223-septiesdecies disp. att. Cc.

<sup>3</sup> Gli stock di imprese cambiano per effetto di iscrizioni, cessazioni e "variazioni" (imprese plurilocalizzate che trasferiscono la propria sede da una provincia a un'altra; imprese erroneamente cancellate dal Registro che sono state re-iscritte allo stesso; imprese cancellate dal Registro in quanto erroneamente iscritte. Le "variazioni" riguardano anche modifiche di forma giuridica e/o attività economica, che non cambiano il totale delle imprese registrate, ma alterano le statistiche relative alle classi di attività economica e tipologia giuridica. I dati si riferiscono alle sole sedi legali: non comprendono le unità locali. Pertanto, al saldo tra iscrizioni e cessazioni vanno aggiunte le "variazioni" (17 unità: 3 a Como e 14 a Lecco) e sottratte le cancellazioni d'ufficio (2.190 unità: 1.419 a Como e 771 a Lecco.).

**Tabella 1 - province di Como e Lecco: variazione % tendenziale stock imprese  
settembre 2016 - settembre 2025**

Anno	Como	Lecco
2016	-0,3	-0,3
2017	-0,2	-1,2
2018	0,2	-0,5
2019	-0,2	-1,1
2020	0,1	-0,3
2021	0,9	0,3
2022	-0,9	-3,1
2023	-1,2	-1,8
2024	0,4	0,3
2025	-2,3	-2,7

Fonte: Elaborazione Ufficio Studi e Statistica Camera di Commercio di Como-Lecco su dati Infocamere, Stock View

N.B.: La variazione tendenziale rapporta lo stock di imprese registrate a fine settembre di ciascun anno con quelle di fine settembre dell'anno precedente.

**Grafico 2 - Area lariana, Lombardia e Italia: variazione % iscrizioni (gennaio-settembre anni 2016-2025)**

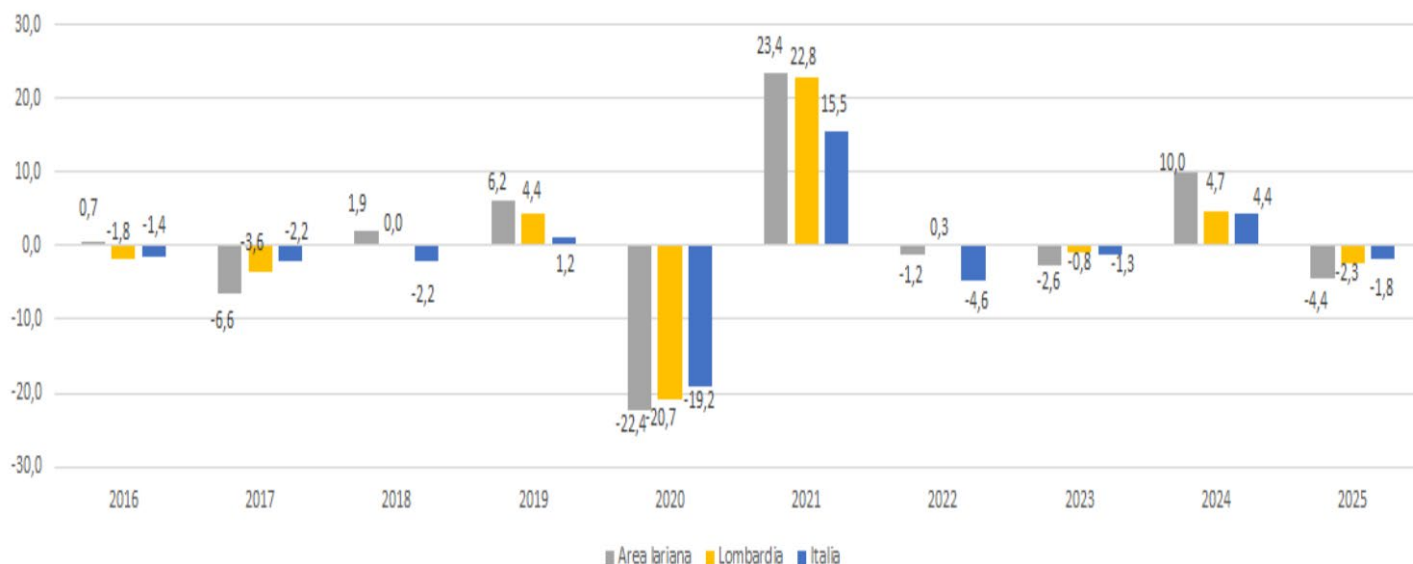

Fonte: Elaborazioni Ufficio Studi e Statistica Camera di Commercio di Como-Lecco su dati Infocamere, Stock View

**Grafico 3 - Area lariana, Lombardia e Italia: variazione % cessazioni (gennaio-settembre anni 2016-2025)**

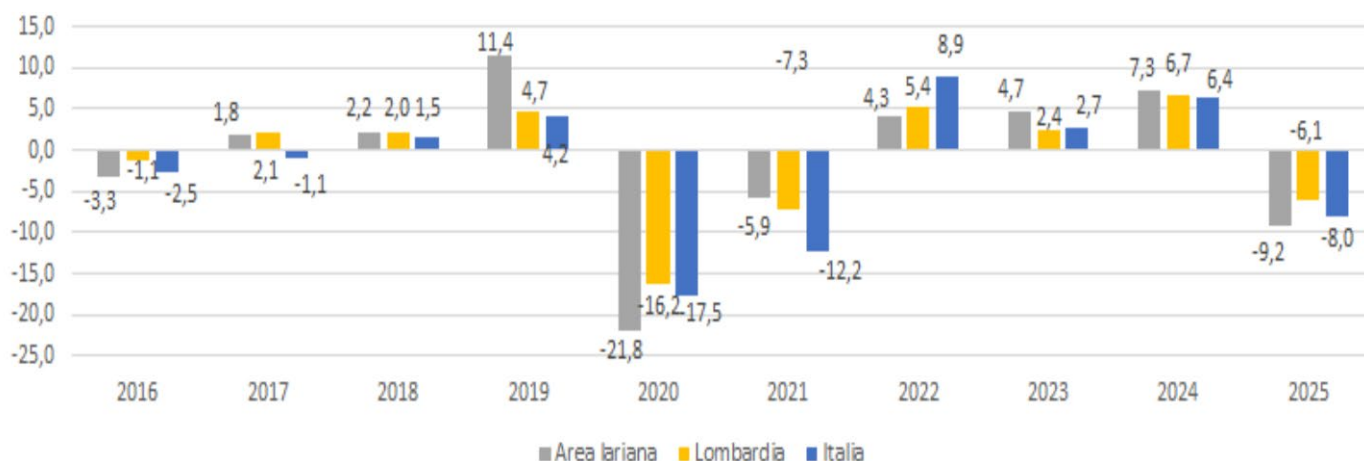

Fonte: Elaborazioni Ufficio Studi e Statistica Camera di Commercio di Como-Lecco su dati InfoCamere, Stock View

N.B.: La variazione è calcolata sulle cessazioni non d'ufficio.

**Tabella 2 - Province di Como, Lecco e area lariana: iscrizioni, cessazioni e saldi  
Gennaio-settembre anni 2015-2025 (numeri assoluti)**

Anno	Como			Lecco			Como + Lecco		
	Iscrizioni	Cessazioni	Saldo	Iscrizioni	Cessazioni	Saldo	Iscrizioni	Cessazioni	Saldo
2015	2.085	2.028	57	1.177	1.047	130	3.262	3.075	187
2016	2.152	1.947	205	1.133	1.026	107	3.285	2.973	312
2017	2.040	1.935	105	1.029	1.092	-63	3.069	3.027	42
2018	2.068	1.957	111	1.060	1.138	-78	3.128	3.095	33
2019	2.195	2.156	39	1.126	1.292	-166	3.321	3.448	-127
2020	1.715	1.751	-36	863	945	-82	2.578	2.696	-118
2021	2.157	1.648	509	1.024	889	135	3.181	2.537	644
2022	2.132	1.713	419	1.012	932	80	3.144	2.645	499
2023	2.017	1.823	194	1.044	945	99	3.061	2.768	293
2024	2.189	1.907	282	1.177	1.064	113	3.366	2.971	395
2025	2.131	1.755	376	1.086	943	143	3.217	2.698	519

Fonte: Infocamere, Stock View

N.B.: Il saldo è calcolato utilizzando le cessazioni al netto di quelle d'ufficio.

**Tabella 3 - Province di Como e Lecco, area lariana, Lombardia e Italia: saldo tra  
iscrizioni e cessazioni di imprese, gennaio-settembre anni 2015-2025 (numeri assoluti)**

Anno	Como	Lecco	Como + Lecco	Lombardia	Italia
2015	57	130	187	7.379	39.370
2016	205	107	312	7.017	41.597
2017	105	-63	42	4.647	37.897
2018	111	-78	33	3.881	28.170
2019	39	-166	-127	3.910	21.416
2020	-36	-82	-118	1.257	13.078
2021	509	135	644	11.728	72.592
2022	419	80	499	10.153	44.287
2023	194	99	293	8.998	36.250
2024	282	113	395	8.758	33.765
2025	376	143	519	9.902	46.659

Fonte: Elaborazioni Ufficio Studi e Statistica Camera di Commercio di Como-Lecco su dati Infocamere, Stock View

N.B.: Il saldo è calcolato utilizzando le cessazioni al netto di quelle d'ufficio.

**Tabella 4 – Province di Como e Lecco: iscrizioni e cessazioni  
Gennaio-settembre anni 2016-2025 (variazioni %)**

Anno	Como		Lecco	
	Iscrizioni	Cessazioni	Iscrizioni	Cessazioni
2016	3,2	-4,0	-3,7	-2,0
2017	-5,2	-0,6	-9,2	6,4
2018	1,4	1,1	3,0	4,2
2019	6,1	10,2	6,2	13,5
2020	-21,9	-18,8	-23,4	-26,9
2021	25,8	-5,9	18,7	-5,9
2022	-1,2	3,9	-1,2	4,8
2023	-5,4	6,4	3,2	1,4
2024	8,5	4,6	12,7	12,6
2025	-2,6	-8,0	-7,7	-11,4

Fonte: Elaborazioni Ufficio Studi e Statistica Camera di Commercio di Como-Lecco su dati Infocamere, Stock View

Grafico 4 - Area lariana, Lombardia e Italia: variazione % stock imprese rispetto a fine dicembre anno precedente.

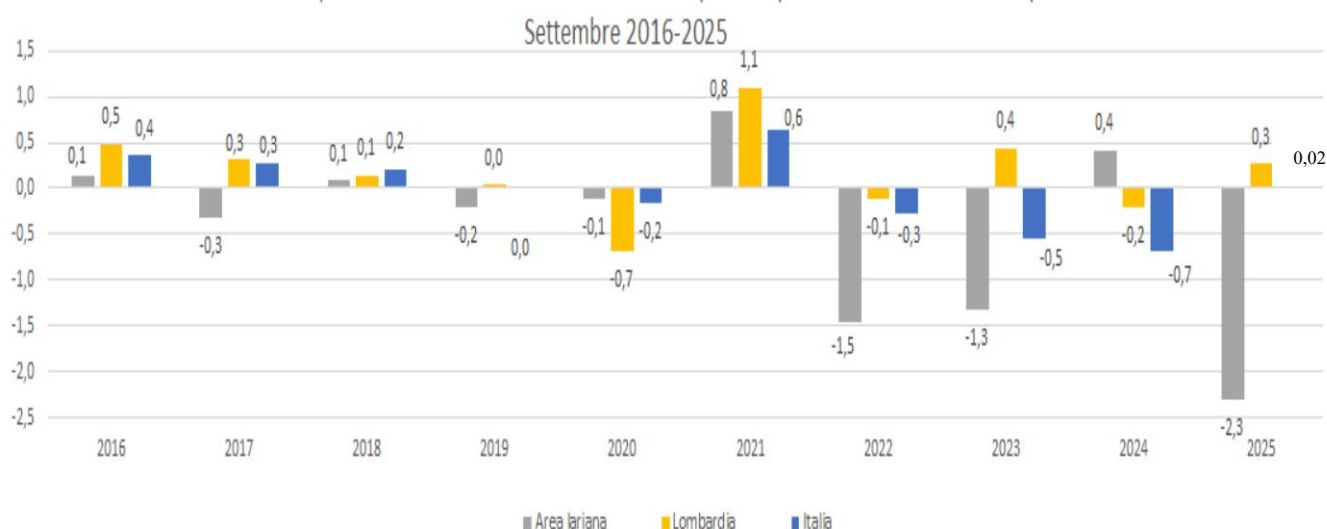

Fonte: Elaborazioni Ufficio Studi e Statistica Camera di Commercio di Como-Lecco su dati Infocamere, Stock View

**Tabella 5 Province di Como e Lecco: variazione % stock imprese rispetto a fine dicembre dell'anno precedente. Settembre anni 2016-2025**

Anno	Como	Lecco
2016	0,2	0,0
2017	0,0	-1,0
2018	0,3	-0,3
2019	0,0	-0,6
2020	0,0	-0,3
2021	1,0	0,5
2022	-0,7	-2,9
2023	-1,1	-1,7
2024	0,5	0,3
2025	-2,2	-2,5

Fonte: Elaborazione Ufficio Studi e Statistica Camera di Commercio di Como-Lecco su dati Infocamere, Stock View

Con riferimento alle **forme giuridiche** delle **imprese lariane** registrate, a fine settembre 2025 realizzano **variazioni tendenziali**<sup>4</sup> positive solo le società di capitale (+3,1%), mentre, a causa delle cancellazioni d'ufficio, diminuiscono imprese individuali (-5,8%) e "altre forme" (-3,6%). Il calo delle società di persone (-2,9%), invece, non è dovuto alle cancellazioni d'ufficio. Considerando le variazioni percentuali, a **Como** si nota un andamento migliore rispetto a **Lecco** per le società di capitale (+3,2%, contro +2,9%) e per le imprese individuali (-5,6% a fronte del -6% lecchese), mentre la riduzione delle "altre forme" è stata più significativa a Como (-5,3% contro -0,4%) e quella delle società di persone è stata analoga nelle due province (-2,9%).

Anche **rispetto a fine dicembre 2024**, nell'area **lariana** sono solo le società di capitale a mettere a segno una crescita: +2,2% (Como +2,2%; Lecco +2,3%). Diminuiscono imprese individuali: -5,5% (Como -5,4%; Lecco -5,8%), società di persone (Lario -1,5%; Como -1,4%; Lecco -1,8%) e "altre forme" (Lario -3,1%, calo interamente concentrato a Como: -4,7%, mentre Lecco resta invariata)<sup>5</sup>.

<sup>4</sup> Ovvero rispetto alla situazione di 12 mesi prima (in questo caso, al 30 settembre 2024).

<sup>5</sup> A livello tendenziale, la Lombardia e l'Italia fanno registrare variazioni percentuali leggermente inferiori a quelle dell'area lariana per le società di capitale (rispettivamente +2,9% e +2,8%); nella nostra regione il calo delle società di persone è inferiore a quello lariano (-2,4%), mentre nel Paese è superiore (-3,1%). A causa delle cancellazioni d'ufficio (cfr. nota 2), decisamente più elevata rispetto al dato lariano è la diminuzione delle imprese individuali (-1,1% in Lombardia e -1,9% in Italia), mentre nella nostra area risulta migliore l'andamento delle "altre forme" (che in Lombardia e in Italia calano di circa 5 punti percentuali). Rispetto a fine 2024, Lombardia e Italia hanno andamenti simili all'area lariana per le società di capitale e per quelle di persone; i cali delle imprese individuali sono molto più contenuti nella nostra regione e nel Paese, mentre avviene il contrario per le "altre forme" (i valori sono riportati in tabella 7).

**Tab 6 - Province di Como, Lecco, area lariana, Lombardia e Italia: imprese per forma giuridica a settembre 2025 (valori assoluti e variazione % tendenziale)**

Territorio	Società di capitale		Società di persone		Imprese individuali		Altre forme		Totale	
	Imprese registrate	Variazione %	Imprese registrate	Variazione %	Imprese registrate	Variazione %	Imprese registrate	Variazione %	Imprese registrate	Variazione %
Como	15.886	3,2	8.382	-2,9	21.228	-5,6	927	-5,3	46.423	-2,3
Lecco	7.631	2,9	4.183	-2,9	11.651	-6,0	499	-0,4	23.964	-2,7
Como+Lecco	23.517	3,1	12.565	-2,9	32.879	-5,8	1.426	-3,6	70.387	-2,4
Lombardia	391.733	2,9	138.867	-2,4	393.792	-1,1	21.701	-4,9	946.093	0,2
Italia	1.960.122	2,8	813.433	-3,1	2.934.841	-1,9	169.711	-5,0	5.878.107	-0,6

Fonte: Elaborazione Ufficio Studi e Statistica Camera di Commercio di Como-Lecco su dati Infocamere, Stock view

N.B.: La variazione tendenziale rapporta lo stock di imprese registrate a fine settembre 2025 con quelle di fine settembre 2024.

**Tab 7 - Province di Como, Lecco, area lariana, Lombardia e Italia: imprese per forma giuridica a settembre 2025 (variazione % rispetto a dicembre 2024)**

Territorio	Società di capitale	Società di persone	Imprese individuali	Altre forme	Totale
Como	2,2	-1,4	-5,4	-4,7	-2,2
Lecco	2,3	-1,8	-5,8	0,0	-2,5
Como + Lecco	2,2	-1,5	-5,5	-3,1	-2,3
Lombardia	1,8	-1,2	-0,4	-4,8	0,3
Italia	2,1	-1,7	-0,6	-4,5	0,02

Fonte: Elaborazione Ufficio Studi e Statistica Camera di Commercio di Como-Lecco su dati Infocamere, Stock view

A fine settembre 2025<sup>6</sup>, il 18,6% delle **imprese lariane** opera nel **comparto** del commercio (13.069 aziende); il 16,3% nelle costruzioni (11.492); il 12,7% nei “servizi finanziari, assicurativi e immobiliari” (8.968). **Lecco** ha una quota quasi doppia rispetto a Como nel metalmeccanico (8,8% contro 4,7%) e ha pure una maggior concentrazione di aziende commerciali (19,2% contro 18,2%); a **Como** invece hanno un peso più elevato le imprese del “tessile-abbigliamento” (2,5% a fronte del 1,1% di Lecco), del “legno, carta e arredo” (2,8% contro 1,4%), degli “altri servizi” (12,1% contro 10,7%) e di “turismo e ristorazione” (8,9% e 8%).

<sup>6</sup> A partire dal mese di aprile 2025 il Registro Imprese ha adottato la nuova codifica Ateco 2025 (a questo [link](https://www.istat.it/wp-content/uploads/2024/12/Nota-metodologica-1.pdf) le principali modifiche introdotte; [www.istat.it/wp-content/uploads/2024/12/Nota-metodologica-1.pdf](https://www.istat.it/wp-content/uploads/2024/12/Nota-metodologica-1.pdf)); pertanto, **non sono possibili confronti con i dati del 2024** (che adottavano ancora la vecchia classificazione Ateco 2007). Nella presente nota informativa, i nuovi codici Ateco sono stati così riclassificati (cfr. tavola 8): agricoltura” (divisioni 1-2-3); “alimentari e bevande” (divisioni 10 e 11); “tessile e abbigliamento” (divisioni 13-14-15); “legno, arredo e carta” (divisioni 16-17-31); “chimica, gomma e plastica” (divisioni 19-20-21-22); “metalmeccanico” (divisioni 24-25-26-27-28-29-30-33); “altro manifatturiero” (divisioni dalla 5 alla 9; 12;-18;-23; 32 e dalla 35 alla 39); “costruzioni” (divisioni 41-42-43); “commercio” (divisioni 46-47); “turismo e ristorazione” (divisioni 55-56-79); “servizi finanziari, assicurativi e immobiliari” (divisioni 64-65-66-68); “attività professionali, scientifiche e tecniche” (divisioni da 69 a 75; 78 e 82); “istruzione, sanità e assistenza sociale” (divisioni da 85 a 88); “attività artistiche, sportive e di intrattenimento” (divisioni da 90 a 93); “altri servizi” (divisioni da 49 a 53; da 58 a 63; 77-80-81-84-94-95 e da 97 a 99). Le imprese non classificate sono state ripartite nelle varie divisioni in base al loro peso sul totale delle aziende iscritte.

In Lombardia i settori più importanti sono commercio (19,8% delle imprese registrate), costruzioni (15,6%), “servizi finanziari, assicurativi e immobiliari” (13,3%); in Italia il primo posto è occupato dal commercio (22,8% delle aziende), seguito da costruzioni (14,8%) e agricoltura (12,4%).

Tab. 8 – Province di Como e Lecco: imprese registrate per divisione Ateco (codifica2025; valori assoluti e %)

Divisione Ateco 2025	Como		Lecco		Area lariana	
	Imprese registrate al 30/9/2025 (valori assoluti)	Imprese registrate al 30/9/2025 (valori %)	Imprese registrate al 30/9/2025 (valori assoluti)	Imprese registrate al 30/9/2025 (valori %)	Imprese registrate al 30/9/2025 (valori assoluti)	Imprese registrate al 30/9/2025 (valori %)
Agricoltura	1.982	4,3	1.046	4,4	3.029	4,3
Alimentari e bevande	323	0,7	234	1,0	557	0,8
Tessile e abbigliamento	1.157	2,5	255	1,1	1.412	2,0
Legno carta-arredo	1.279	2,8	330	1,4	1.609	2,3
Chimica-gomma-plastica	236	0,5	145	0,6	381	0,5
Metalmeccanico	2.197	4,7	2.108	8,8	4.306	6,1
Altro manifatturiero	882	1,9	441	1,8	1.323	1,9
Costruzioni	7.596	16,4	3.896	16,3	11.492	16,3
Commercio	8.470	18,2	4.599	19,2	13.069	18,6
Turismo e ristorazione	4.116	8,9	1.913	8,0	6.029	8,6
Servizi finanziari, assicurativi e immobiliari	5.948	12,8	3.020	12,6	8.968	12,7
Attività professionali, scientifiche e tecniche	3.116	6,7	1.669	7,0	4.784	6,8
Istruzione, sanità e assistenza sociale	894	1,9	414	1,7	1.308	1,9
Attività artistiche, sportive e di intrattenimento	571	1,2	297	1,2	868	1,2
Servizi alla persona	2.052	4,4	1.035	4,3	3.087	4,4
Altri servizi	5.604	12,1	2.563	10,7	8.167	11,6
<b>TOTALE</b>	<b>46.423</b>	<b>100,0</b>	<b>23.964</b>	<b>100,0</b>	<b>70.387</b>	<b>100,0</b>

Fonte: Elaborazioni Ufficio Studi e Statistica Camera di Commercio di Como-Lecco su dati InfoCamere, Stock View

N.B.: Le imprese non classificate sono state ripartite nelle varie divisioni in base al loro peso sul totale delle aziende iscritte; per questo motivo, in alcuni settori, il totale dell'area lariana non corrisponde alla somma delle due province.

**A fine settembre 2025 le imprese artigiane lariane iscritte nel Registro della Camera di Commercio di Como-Lecco calano di 1.101 unità rispetto a fine settembre 2024 (-746 a Como e -355 a Lecco), con una diminuzione del 4,8% (-5% a Como e -4,3% a Lecco; Lombardia -1,1%; Italia -1,3%). Le aziende artigiane registrate si attestano a quota 22.031 (14.168 a Como, pari al 30,5% del totale; 7.863 a Lecco, pari al 32,8%).**

Grafico 5 - Area lariana, Lombardia e Italia: variazione % tendenziale stock imprese artigiane. Settembre 2016-2025

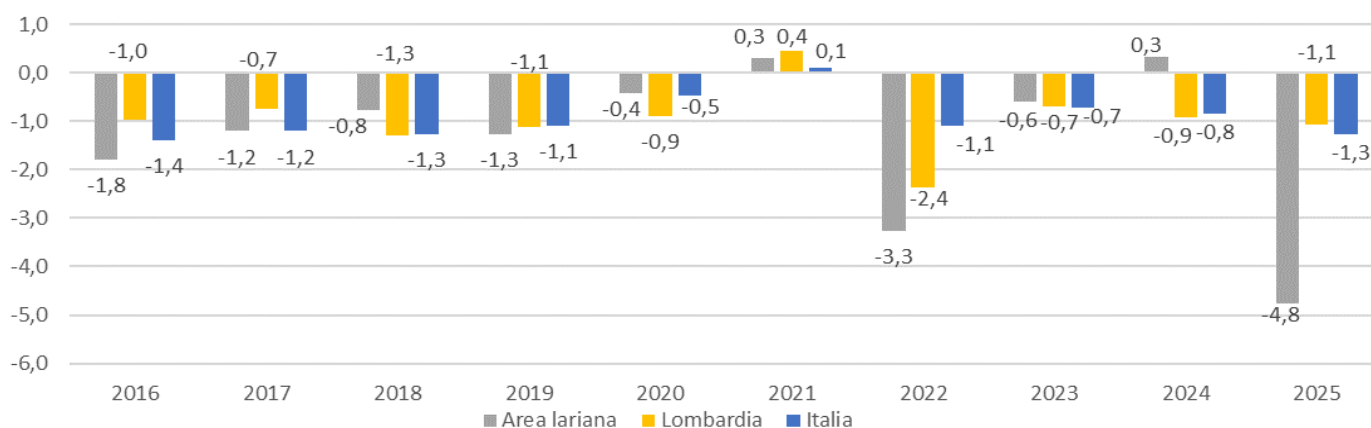

Fonte: Elaborazioni Ufficio Studi e Statistica Camera di Commercio di Como-Lecco su dati Infocamere, Stock View

N.B.: La variazione tendenziale rapporta lo stock di imprese registrate a fine settembre di ciascun anno con quelle di fine settembre dell'anno precedente.



**Tabella 9 - Province di Como e Lecco: variazione % tendenziale imprese artigiane**  
**Settembre anni 2016-2025**

Anno	Como	Lecco
2016	-1,8	-1,7
2017	-1,2	-1,2
2018	-0,7	-0,8
2019	-1,0	-1,8
2020	-0,4	-0,5
2021	0,4	0,2
2022	-2,8	-4,1
2023	-0,8	-0,1
2024	0,3	0,5
2025	-5,0	-4,3

Fonte: Elaborazione Ufficio Studi e Statistica Camera di Commercio di Como-Lecco su dati Infocamere, Stock view

N.B.: La variazione tendenziale rapporta lo stock di imprese registrate a fine settembre di ciascun anno con quelle di fine settembre dell'anno precedente.

**Non considerando le cancellazioni d'ufficio<sup>7</sup>**, a livello lariano nei **primi nove mesi del 2025** il **saldo tra iscrizioni e cessazioni di imprese artigiane** è di +20 unità (+21 a Como; -1 a Lecco), contro le +99 unità dello stesso periodo dello scorso anno (rispettivamente +73 e +26). Le **imprese artigiane lariane nate** tra gennaio e settembre 2025 sono 1.188 (rispettivamente 777 e 411), con un calo del 9,2% rispetto ai primi nove mesi del 2024 (-8% per Como e -11,2% per Lecco, a fronte del -8% regionale e del -0,6% nazionale); le **chiusure** si sono attestate a 1.168 (756 a Como e 412 a Lecco), anch'esse in diminuzione del 3,4% (rispettivamente -2,1% e -5,7%, contro il -0,5% della Lombardia e il -1,8% dell'Italia). Pertanto, il numero di imprese artigiane registrate rispetto a fine 2024 scende del 4,5%: -1.041 unità (Como -4,8% e -710 aziende; Lecco -4% e -331 ditte; Lombardia -0,5%; Italia -0,4%)<sup>8</sup>.

**Grafico 6 - Area lariana, Lombardia e Italia: variazione % iscrizioni imprese artigiane (gennaio-settembre anni 2016-2025)**

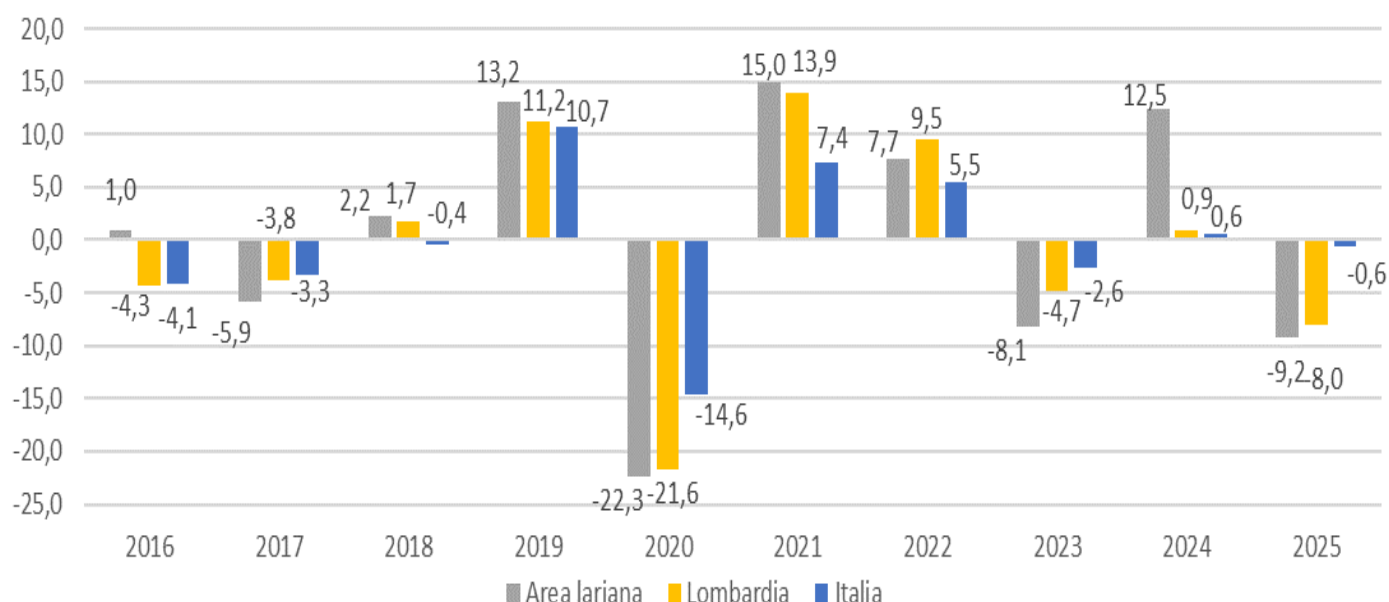

Fonte: Elaborazioni Ufficio Studi e Statistica Camera di Commercio di Como-Lecco su dati InfoCamere, Stock View

<sup>7</sup> I numeri delle cessazioni qui riportati non comprendono quelle d'ufficio, cioè delle imprese che sono state cancellate dal Registro in quanto non più operative. Delle 2.190 cancellazioni d'ufficio del periodo gennaio-settembre 2025 (cfr. nota 2) 1.061 hanno riguardato imprese artigiane (731 a Como e 330 a Lecco), tutte imprese individuali in base a quanto previsto dall'art. 2 del D.P.R. n. 247 del 23/7/2004 e dalla Circolare del Ministero delle Attività Produttive n. 3585/C del 14/6/2005 mancato compimento per 3 anni consecutivi di atti di gestione) o per decesso del titolare.

<sup>8</sup> Per ottenere il calo complessivo, al saldo tra iscrizioni e cessazioni vanno aggiunte le cessazioni d'ufficio di cui alla nota precedente.

**Grafico 7 - Area lariana, Lombardia e Italia: variazione % cessazioni imprese artigiane (gennaio-settembre anni 2016-2025)**

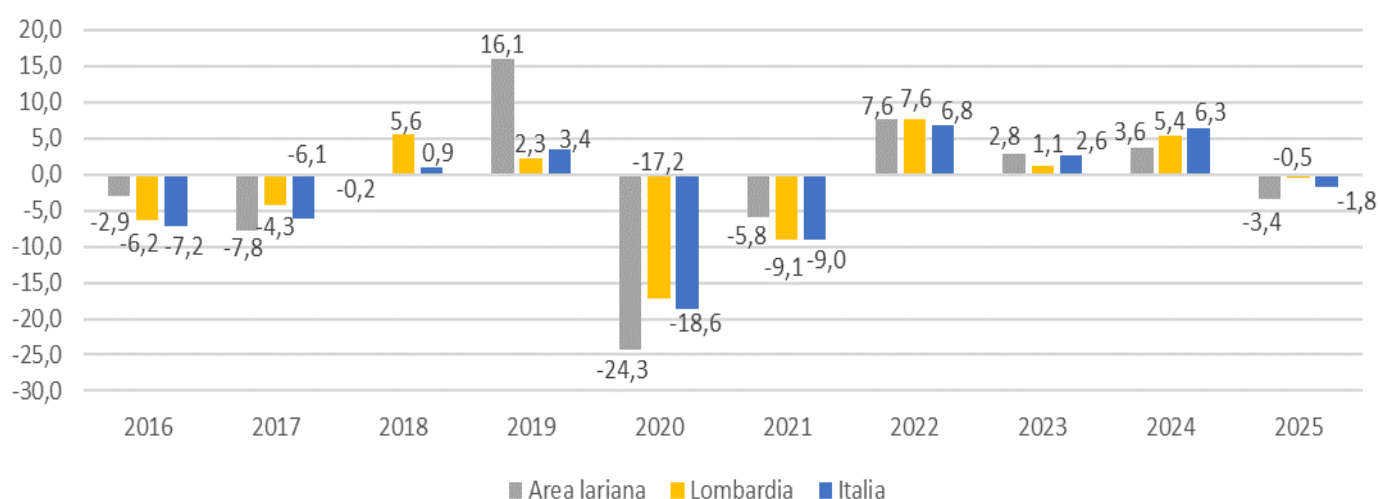

Fonte: Elaborazioni Ufficio Studi e Statistica Camera di Commercio di Como-Lecco su dati InfoCamere, Stock View

N.B. La variazione è calcolata sulle cessazioni non d'ufficio.

**Tabella 10 - Province di Como, Lecco e area lariana: iscrizioni, cessazioni e saldi imprese artigiane, gennaio-settembre anni 2014-2024 (numeri assoluti)**

Anno	Como			Lecco			Como + Lecco		
	Iscrizioni	Cessazioni	Saldo	Iscrizioni	Cessazioni	Saldo	Iscrizioni	Cessazioni	Saldo
2015	766	953	-187	431	474	-43	1.197	1.427	-230
2016	795	893	-98	414	492	-78	1.209	1.385	-176
2017	750	804	-54	388	473	-85	1.138	1.277	-139
2018	758	819	-61	405	456	-51	1.163	1.275	-112
2019	857	928	-71	459	552	-93	1.316	1.480	-164
2020	679	758	-79	343	362	-19	1.022	1.120	-98
2021	785	683	102	390	372	18	1.175	1.055	120
2022	840	748	92	426	387	39	1.266	1.135	131
2023	781	798	-17	382	369	13	1.163	1.167	-4
2024	845	772	73	463	437	26	1.308	1.209	99
2025	777	756	21	411	412	-1	1.188	1.168	20

Fonte: Infocamere, Stock View

N.B.: Il saldo è calcolato utilizzando le cessazioni al netto di quelle d'ufficio.

**Tabella 11 - Province di Como e Lecco, area lariana, Lombardia e Italia: saldo tra iscrizioni e cessazioni imprese artigiane, gennaio-settembre anni 2014-2024 (numeri assoluti)**

Anno	Como	Lecco	Como+Lecco	Lombardia	Italia
2015	-187	-43	-230	-1.251	-14.364
2016	-98	-78	-176	-914	-11.149
2017	-54	-85	-139	-810	-8.564
2018	-61	-51	-112	-1.343	-9.532
2019	-71	-93	-164	-253	-5.189
2020	-79	-19	-98	-839	-1.351
2021	102	18	120	1.770	8.698
2022	92	39	131	2.146	8.401
2023	-17	13	-4	1.366	5.054
2024	73	26	99	850	1.551
2025	21	-1	20	-155	2.367

Fonte: Elaborazioni Ufficio Studi e Statistica Camera di Commercio di Como-Lecco su dati Infocamere, Stock View

N.B.: Il saldo è calcolato utilizzando le cessazioni al netto di quelle d'ufficio.



**Tabella 12 – Province di Como e Lecco: iscrizioni e cessazioni imprese artigiane  
Gennaio-settembre anni 2015-2024 (variazioni %)**

Anno	Como		Lecco	
	Iscrizioni	Cessazioni	Iscrizioni	Cessazioni
2016	3,8	-6,3	-3,9	3,8
2017	-5,7	-10,0	-6,3	-3,9
2018	1,1	1,9	4,4	-3,6
2019	13,1	13,3	13,3	21,1
2020	-20,8	-18,3	-25,3	-34,4
2021	15,6	-9,9	13,7	2,8
2022	7,0	9,5	9,2	4,0
2023	-7,0	6,7	-10,3	-4,7
2024	8,2	-3,3	21,2	18,4
2025	-8,0	-2,1	-11,2	-5,7

Fonte: Elaborazioni Ufficio Studi e Statistica Camera di Commercio di Como-Lecco su dati Infocamere, Stock View

**Grafico 8 - Area lariana, Lombardia e Italia: variazione % stock imprese artigiane rispetto a dicembre dell'anno precedente. Settembre 2016-2025**

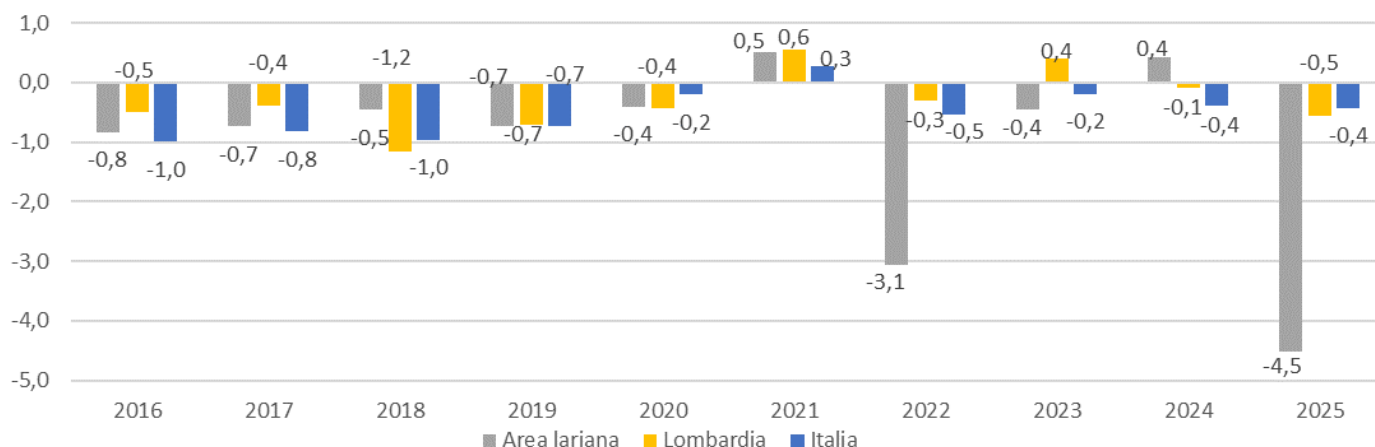

Fonte: Elaborazioni Ufficio Studi e Statistica Camera di Commercio di Como-Lecco su dati Infocamere, Stock View

**Tabella 13 - Province di Como e Lecco: variazione % rispetto a fine dicembre dell'anno precedente imprese artigiane, settembre anni 2015-2024**

Anno	Como	Lecco
2016	-0,6	-1,2
2017	-0,6	-1,0
2018	-0,4	-0,6
2019	-0,5	-1,1
2020	-0,5	-0,2
2021	0,7	0,2
2022	-2,7	-3,8
2023	-0,7	-0,05
2024	0,5	0,3
2025	-4,8	-4,0

Fonte: Elaborazioni Ufficio Studi e Statistica Camera di Commercio di Como-Lecco su dati Infocamere, Stock View

Con riferimento alle **forme giuridiche** delle **imprese artigiane lariane**, registrano **variazioni tendenziali** positive le società di capitale (+1,2%) e restano invariate le “altre forme” (in entrambe le province lariane), mentre calano imprese individuali (-5,7%) e società di persone (-4,2%). Considerando le variazioni percentuali, **Lecco** ha un andamento più dinamico rispetto a **Como** per tutte le forme giuridiche (tranne le “altre forme” che, come detto, restano stabili in entrambi i territori): le società di capitale crescono dell’1,7% e dello 0,9%; le società di persone calano del 4,1% e del 4,3% e le imprese individuali del 5,2% e del 5,9%.

Anche **rispetto a fine 2024** aumentano solo società di capitale (+0,7% nell’area lariana, +0,7% in provincia di Como, e +0,6% in quella lecchese); restano invariate le “altre forme” (in ambo le province) e diminuiscono sia imprese individuali (-5,7% il dato complessivo, -6% a Como e -5,1% a Lecco) che società di persone (rispettivamente, -2,6%, -2,8% e -2,4%)<sup>9</sup>.

**Tab 14 - Province di Como, Lecco, area lariana, Lombardia e Italia: imprese artigiane per forma giuridica settembre 2025 (valori assoluti e variazione % tendenziale)**

Territorio	Società di capitale		Società di Persone		Imprese individuali		Altre forme		Totale	
	Imprese registrate	Variazione %	Imprese registrate	Variazione %	Imprese registrate	Variazione %	Imprese registrate	Variazione %	Imprese registrate	Variazione %
Como	1.430	0,9	2.508	-4,3	10.223	-5,9	7	0,0	14.168	-5,0
Lecco	836	1,7	1.423	-4,1	5.598	-5,2	6	0,0	7.863	-4,3
Como+Lecco	2.266	1,2	3.931	-4,2	15.821	-5,7	13	0,0	22.031	-4,8
Lombardia	22.687	3,7	33.314	-4,0	174.639	-1,1	184	-8,5	230.824	-1,1
Italia	113.620	3,6	162.522	-3,9	966.093	-1,3	2.958	-7,2	1.245.193	-1,3

Fonte: Elaborazione Ufficio Studi e Statistica Camera di Commercio di Como-Lecco su dati Infocamere, Stock View

N.B.: La variazione tendenziale rapporta lo stock di imprese registrate a fine settembre 2025 con quelle di fine settembre 2024.

**Tab 15 - Province di Como, Lecco, area lariana, Lombardia e Italia: imprese artigiane per forma giuridica settembre 2025 (variazione % rispetto a dicembre 2024)**

Territorio	Società di capitale	Società di persone	Imprese individuali	Altre forme	Totale
Como	0,7	-2,8	-6,0	0,0	-4,8
Lecco	0,6	-2,4	-5,1	0,0	-4,0
Como+Lecco	0,7	-2,6	-5,7	0,0	-4,5
Lombardia	2,8	-2,6	-0,6	-7,5	-0,5
Italia	2,9	-2,6	-0,4	-5,8	-0,4

Fonte: Elaborazione Ufficio Studi e Statistica Camera di Commercio di Como-Lecco su dati Infocamere, Stock view

A fine giugno 2025, oltre un terzo delle **imprese artigiane lariane** opera nel **comparto** delle costruzioni (il 37,7%, pari a 8.305 aziende); seguono gli “altri servizi” (con 21,1% del totale: 4.650 unità) e i “servizi alla persona” (10,7% delle ditte artigiane: 2.353 imprese)<sup>10</sup>.

9 Sia a livello tendenziale che rispetto a fine 2024 le società di capitale e le imprese individuali (queste ultime anche a causa delle cancellazioni d’ufficio, cfr nota 7) in Lombardia e in Italia registrano *performance* migliori di quella lariana; ciò vale anche per le società di persone rispetto a settembre 2024 (mentre a livello congiunturale la variazione è analoga a quella lariana). Viceversa, le “altre forme” mostrano una *performance* migliore sia rispetto alla Lombardia che all’Italia, a livello tendenziale e nei confronti di fine dello scorso anno (valori riportati nelle tabelle 14 e 15).

<sup>10</sup> A partire dal mese di aprile 2025 il Registro Imprese ha adottato la nuova codifica Ateco 2025 (a questo [link](http://www.istat.it/wp-content/uploads/2024/12/Nota-metodologica-1.pdf) le principali modifiche introdotte; [www.istat.it/wp-content/uploads/2024/12/Nota-metodologica-1.pdf](http://www.istat.it/wp-content/uploads/2024/12/Nota-metodologica-1.pdf)); pertanto, **non sono possibili confronti con i dati del 2024**. In Lombardia i settori con il maggior numero di aziende artigiane sono costruzioni, altri servizi e servizi alla persona (rispettivamente 40,2%, 20,9% e 11,6% del totale). Anche in Italia sono questi tre i settori dove si concentra la maggioranza delle imprese artigiane (costruzioni 38,7%; altri servizi 19,5%; servizi alla persona 12,9%).

**Tab. 16 – Province di Como e Lecco: imprese artigiane registrate per divisione Ateco  
(codifica2025; valori assoluti e %)**

Divisione Ateco 2025	Como		Lecco		Area lariana	
	Imprese registrate al 30/9/2025 (valori assoluti)	Imprese registrate al 30/9/2025 (valori %)	Imprese registrate al 30/9/2025 (valori assoluti)	Imprese registrate al 30/9/2025 (valori %)	Imprese registrate al 30/9/2025 (valori assoluti)	Imprese registrate al 30/9/2025 (valori %)
Agricoltura	59	0,4	35	0,4	94	0,4
Alimentari e bevande	184	1,3	138	1,8	322	1,5
Tessile e abbigliamento	412	2,9	140	1,8	552	2,5
Legno carta-arredo	774	5,5	222	2,8	997	4,5
Chimica-gomma-plastica	61	0,4	51	0,6	112	0,5
Metalmeccanico	1.133	8,0	1.092	13,9	2.224	10,1
Altro manifatturiero	487	3,4	272	3,5	759	3,4
Costruzioni	5.373	37,9	2.932	37,3	8.305	37,7
Commercio	56	0,4	41	0,5	97	0,4
Turismo e ristorazione	394	2,8	216	2,7	610	2,8
Servizi finanziari, assicurativi e immobiliari	8	0,1	3	0,0	11	0,0
Attività professionali, scientifiche e tecniche	523	3,7	271	3,4	795	3,6
Istruzione, sanità e assistenza sociale	24	0,2	9	0,1	33	0,1
Attività artistiche, sportive e di intrattenimento	78	0,6	37	0,5	115	0,5
Servizi alla persona	1.534	10,8	820	10,4	2.353	10,7
Altri servizi	3.067	21,6	1.583	20,1	4.650	21,1
<b>TOTALE</b>	<b>14.168</b>	<b>100,0</b>	<b>7.863</b>	<b>100,0</b>	<b>22.031</b>	<b>100,0</b>

Fonte: Elaborazioni Ufficio Studi e Statistica Camera di Commercio di Como-Lecco su dati InfoCamere, Stock View

N.B.: Le imprese non classificate sono state ripartite nelle varie divisioni in base al loro peso sul totale delle aziende iscritte; per questo motivo, in alcuni settori, il totale dell'area lariana non corrisponde alla somma delle due province.